

Como verificar as informações do Movimento do Dia?

Objetivo: Saiba como verificar as informações do Movimento do Dia. Com essa funcionalidade você poderá visualizar as seguintes informações: hora da venda, tipo de operação, forma de pagamento, entrada, saída, saldo, nota fiscal e cliente.

1. Em Loja, clique em <Movimentação Financeira> e em seguida <Movimento do Dia>.



2. Na tela de “Movimento do Dia”, você poderá filtrar a sua pesquisa por: **data caixa, nº caixa, tipo operação e forma pagto resumo.**

Logo após, clique em **<Filtrar>**.

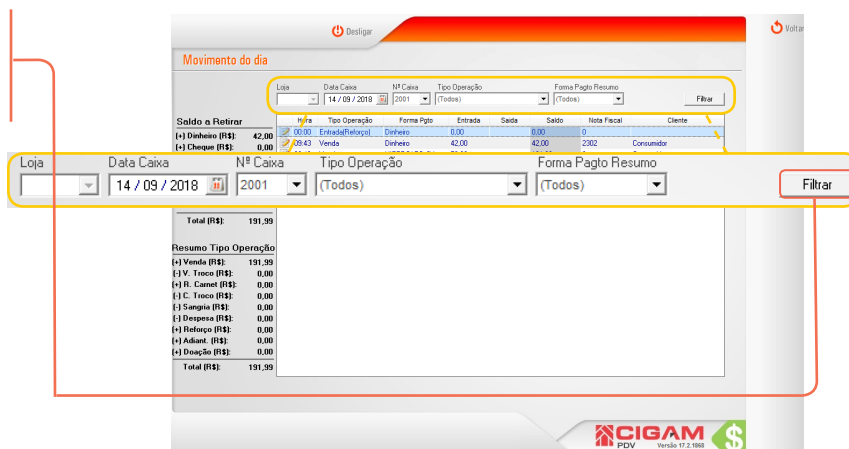

3. Você visualizará as informações das vendas feitas no dia vigente. Como por exemplo:

- Hora;
- Tipo Operação;
- Forma Pgto;
- Entrada;
- Saída;
- Saldo;
- Nota Fiscal;
- Cliente.

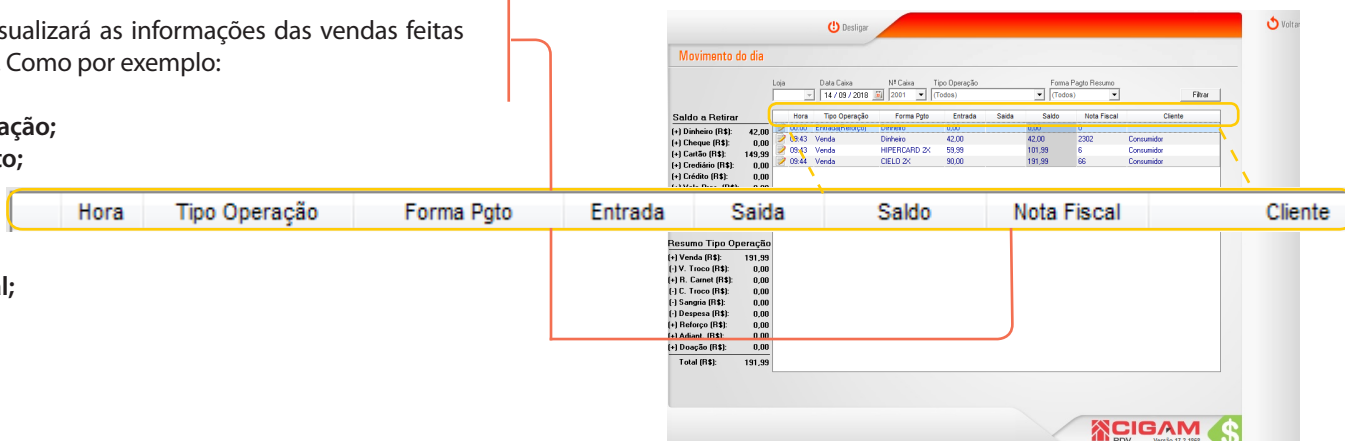

4. No canto da tela você visualizará os “Saldos a Retirar” e o “Resumo Tipo Operação”. Com os seus respectivos valores.

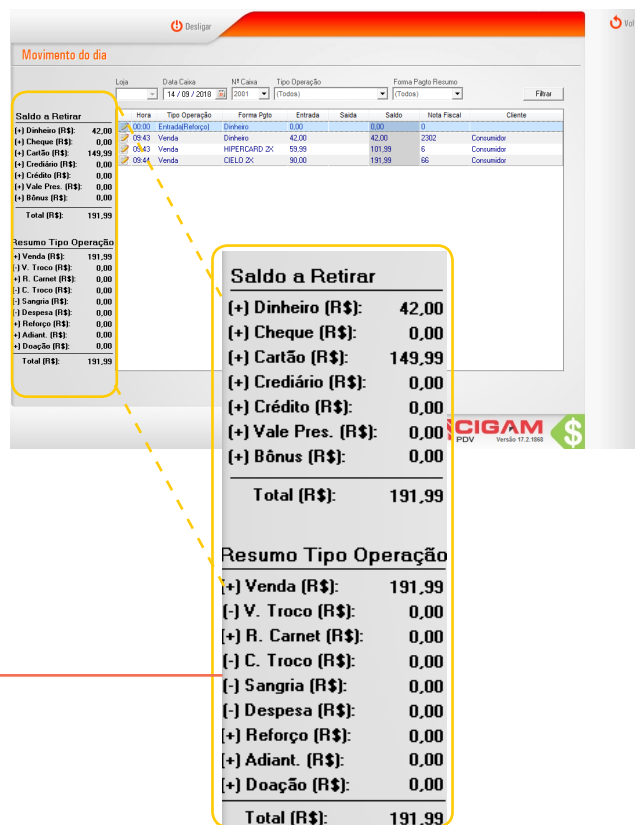

Movimento do dia

Loja: [Selecione] Data Caixa: 14/09/2018 NP Caixa: [Selecione] Tipo Operação: [Selecione] Forma Pagto: [Selecione] Resumo: [Selecione] Filtros: [Selecione]

Saldo a Retirar	Valor
(+) Dinheiro (R\$):	42,00
(+) Cheque (R\$):	0,00
(+) Cartão (R\$):	149,99
(+) Crédito (R\$):	0,00
(+) Crédito (R\$):	0,00
(+) Vale Pres. (R\$):	0,00
(+) Bônus (R\$):	0,00
Total (R\$):	191,99

Resumo Tipo Operação	Valor
(+) Venda (R\$):	191,99
(-) V. Troco (R\$):	0,00
(+) R. Carnet (R\$):	0,00
(-) C. Troco (R\$):	0,00
(-) Sangria (R\$):	0,00
(-) Despesa (R\$):	0,00
(+) Reforço (R\$):	0,00
(+) Adiant. (R\$):	0,00
(+) Doação (R\$):	0,00
Total (R\$):	191,99

5. Para visualizar informações de uma determinado venda, clique no ícone de edição <  >.

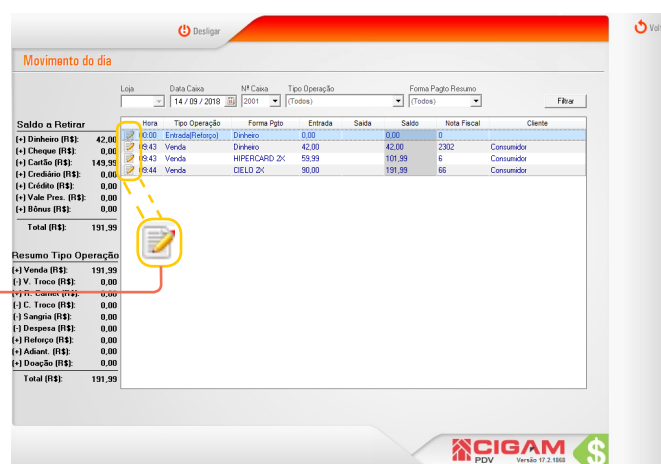

Movimento do dia

Loja: [Selecione] Data Caixa: 14/09/2018 NP Caixa: [Selecione] Tipo Operação: [Selecione] Forma Pagto: [Selecione] Resumo: [Selecione] Filtros: [Selecione]

Saldo a Retirar	Valor
(+) Dinheiro (R\$):	42,00
(+) Cheque (R\$):	0,00
(+) Cartão (R\$):	149,99
(+) Crédito (R\$):	0,00
(+) Crédito (R\$):	0,00
(+) Vale Pres. (R\$):	0,00
(+) Bônus (R\$):	0,00
Total (R\$):	191,99

Resumo Tipo Operação	Valor
(+) Venda (R\$):	191,99
(-) V. Troco (R\$):	0,00
(+) R. Carnet (R\$):	0,00
(-) C. Troco (R\$):	0,00
(-) Sangria (R\$):	0,00
(-) Despesa (R\$):	0,00
(+) Reforço (R\$):	0,00
(+) Adiant. (R\$):	0,00
(+) Doação (R\$):	0,00
Total (R\$):	191,99

6. Uma janela será apresentada com as informações de venda, como por exemplo, o valor da venda, a forma de pagamento, o vendedor que realizou a venda, entre outros.

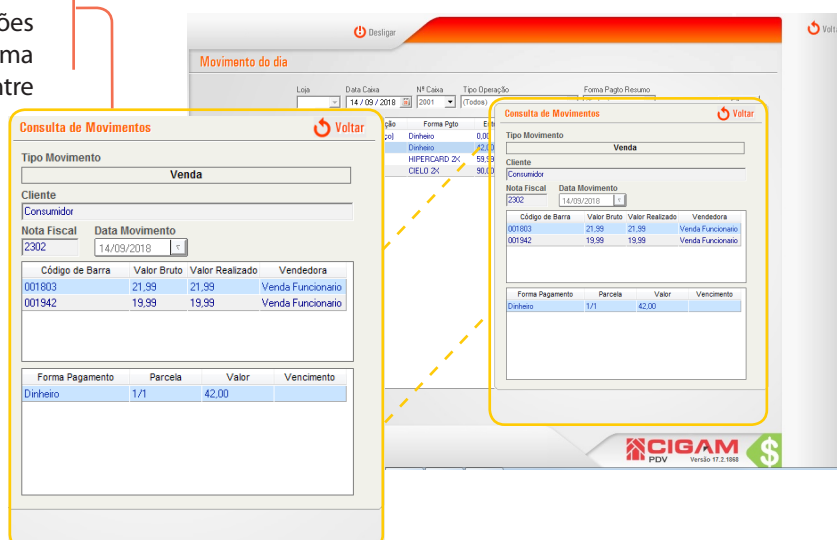

Consulta de Movimentos

Tipo Movimento: **Venda**

Cliente: **Consumidor**

Nota Fiscal: **2302** Data Movimento: **14/09/2018**

Código de Barra	Valor Bruto	Valor Realizado	Vendedora
001803	21,99	21,99	Venda Funcionário
001942	19,99	19,99	Venda Funcionário

Forma Pagamento	Parcela	Valor	Vencimento
Dinheiro	1/1	42,00	

Muito Bem! Agora você já sabe como verificar as informações do Movimento do Caixa. Boas vendas!

