CIGAM SOFTWARE DE GESTÃO

Guia Prático

Requisitos:
- Estar em Loja;
- Acessar <Movimentação de Estoque> e <Nota Fiscal>;
A partir da versão: 15.2.1700

Como fazer nota de devolução de compra utilizando o bipar itens?

Objetivo: Saiba como realizar uma nota de devolução de compra utilizando o botão bipar itens, com esta opção o sistema referenciará as notas de compra automaticamente.

1. Em Loja, clique em <**Movimentação de Estoque**> e em seguida <**Notas Fiscais** >.

Para que a opção de devolver notas utilizando o bipar produtos esteja disponível, é necessário paramerizar o sistema em retaguarda. Em caso de dúvidas, acesso o guia N°: 643 "Como habilitar a opção de devolução de compra através do botão bipar produtos?"

2. Na tela de "**Cadastro de Nota Fiscal**", clique em <**Inserir Nota Fiscal**>

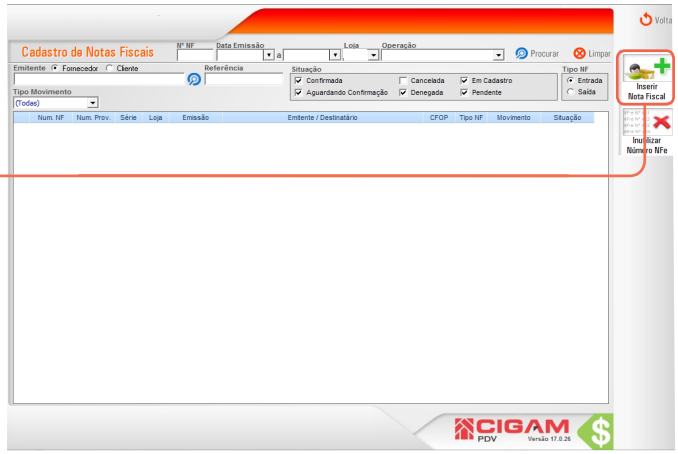

3. Logo após, você deverá preencher o cabeçalho da nota. Selecione os seguintes campos:

Operação: A operação selecionada, será referente a devolução de compra, podendo ser devolução de compra estadual ou interestadual.

Digite o número da nota fiscal e a série.

Se a loja trabalha com nota fiscal eletrônica o número da nota será preenchido automaticamente.

Caso a loja não trabalhe com nfe, basta inserir o número presente no talão manual.

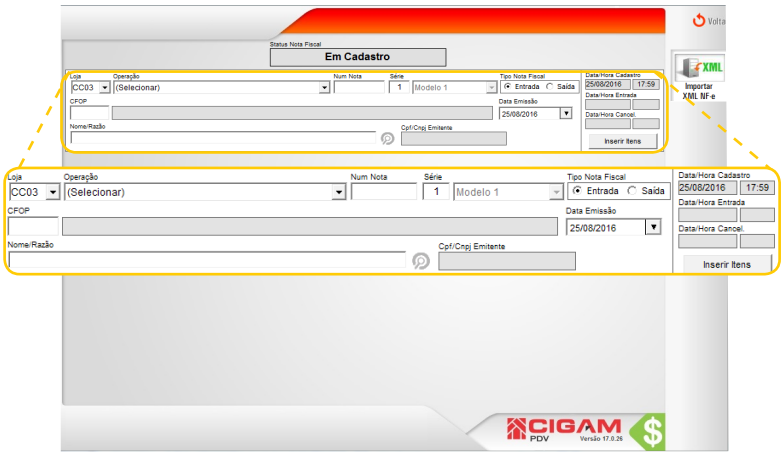

4. Selecione o fornecedor para qual a devolução será realizada, clicando no ícone de lupa < >.

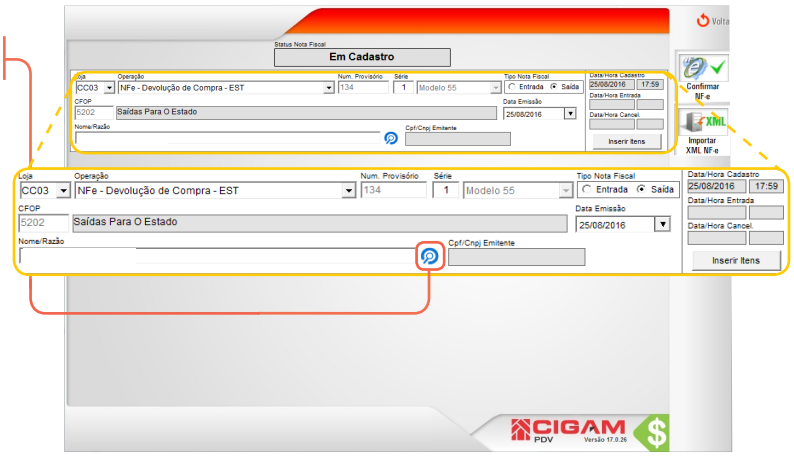

5. Para realizar a busca do fornecedor, selecione um filtro. O sistema dispõe de três opções de busca, estas são por Nome, CPF/CNPJ ou Código do fornecedor. Selecione uma opção e preencha o campo ao lado de acordo com o filtro selecionado. Feito isso, clique em <**Pesquisar**>. O sistema apresentará os possíveis resultados.

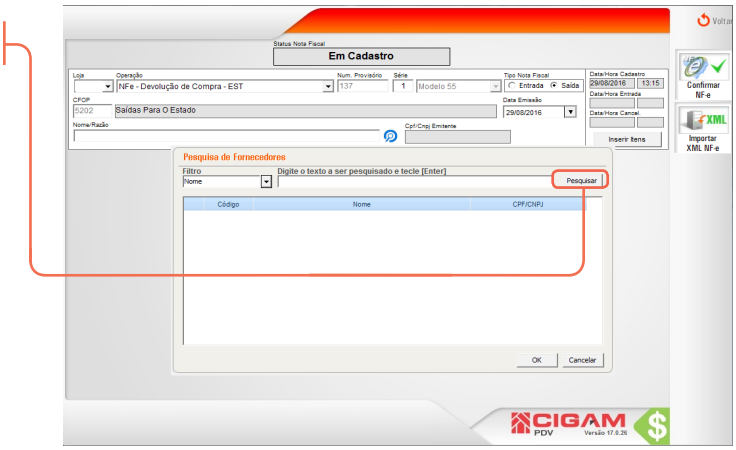

6. O sistema apresentará os possíveis resultados, selecione o fornecedor desejado e clique em <**OK**>

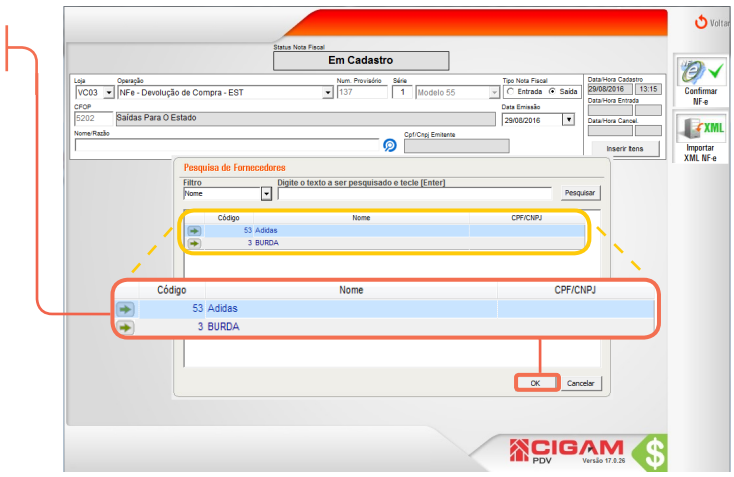

7. Após preencher as informações do cabeçalho da nota. Clique em <**Inserir Itens**>, logo após o sistema informará que você será direcionado para a tela de "**Bipar Produtos**", clique em <**OK** >

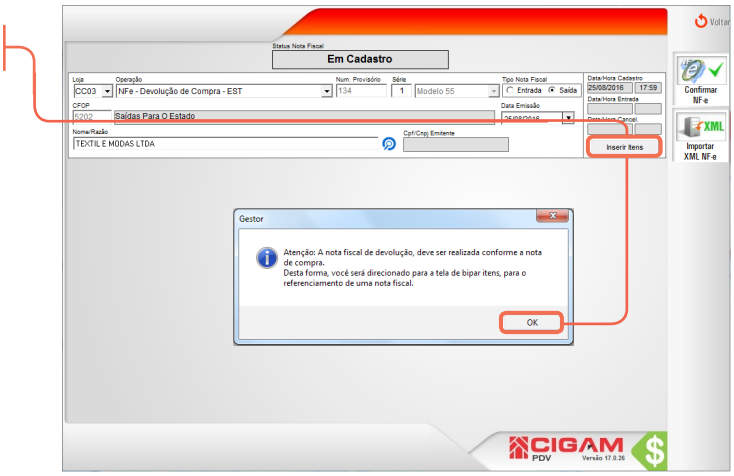

8. Na tela de "**Bipar Produtos**", bipe ou digite o código de barras do produto que será devolvido, e clique em <**Adicionar**>.

Ao inserir os produtos, você poderá visualizar a descrição dos produtos no sistema e o "NF Ref.", que é o número da nota fiscal de compra do produto. O sistema encontrará e referenciará essa nota de maneira automática.

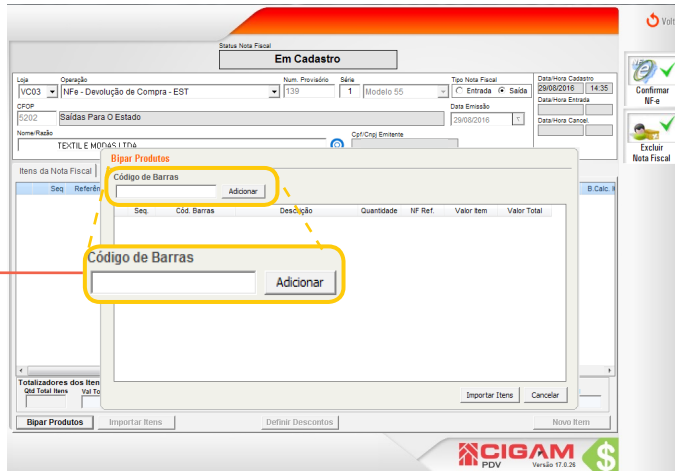

9. Após selecionar os produtos que serão devolvidos para o fornecedor, clique no botão <**Importar Itens**>.

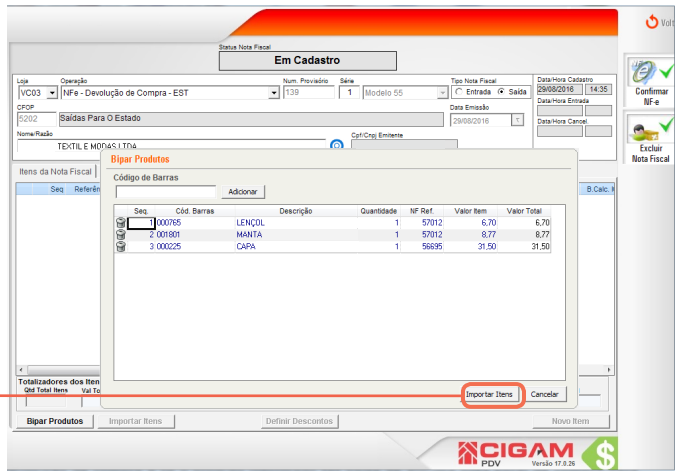

10. Feito isso, você poderá visualizar os produtos que foram adicionados na nota de devolução de compra.

Você poderá excluir itens, para isso clique no ícone de lixeira < >.

Poderá adicionar novos itens, para isso clique no botão <**Bipar Produtos**>

Na aba "**Calculo do Imposto/Dados Adicionais**", você poderá visualizar as informações de imposto e informações complementares da nota.

Na aba "**Documentos Fiscais Referenciados**", você poderá visualizar quais notas fiscais de compra foram referenciadas e informações sobre as mesmas.

Verifique as informações da nota, após clique em <**Confirmar NF-e**>

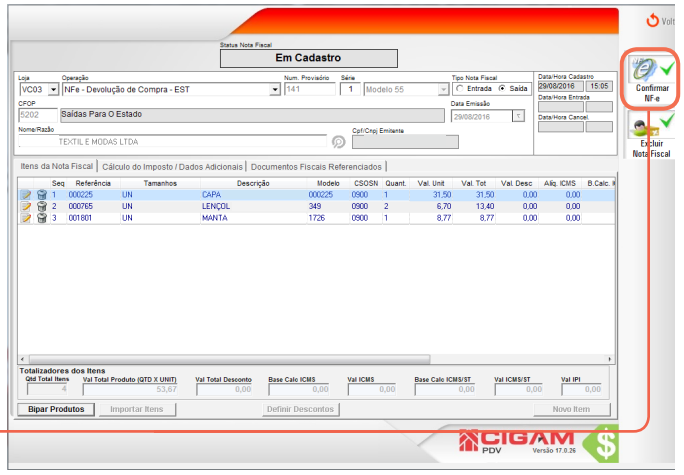

Muito Bem! Agora você sabe como realizar uma nota de devolução de compra através do botão bipar itens.
Boas Vendas!

CIGAM SOFTWARE DE GESTÃO